

MUSEO DE FÁBRICA DE CEMENTO y comilona en Sant Cornel.lí

Salida de los lugares habituales en dirección a la comarca del Berguedà. Desayuno en restaurante en Sant Cornel.lí a base de:

PAN CON TOMATE Y EMBUTIDOS VINO, AGUA Y CAFÉS

Continuación del viaje hasta llegar a LA POBLA DE LILLET, población por la que confluyen los ríos Arija, Regatell y Llobregat. La Poble de Lillet, es una villa con un barrio antiguo de aire pintoresco que se ha convertido en un importante punto de atracción turística. Recorrido con el **Tren Turístico** de La Poble (incluido) hacia el Clot del Moro donde se encuentra el **Museo del Cemento de la Fábrica Asland**, entrada al Museo (visita guiada incluida). Después regresaremos a la población con el autocar y se realizará un **degustación de productos locales** .

Acabada la visita nos dirigiremos al restaurante donde se servirá el siguiente menú:

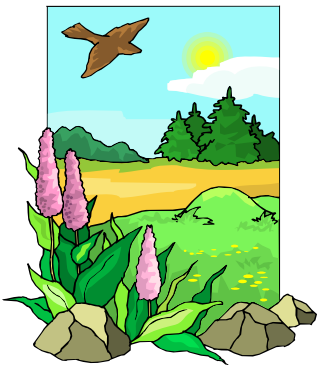

**Bandeja con ensalada y escalivada,
jamón y tabla de embutidos**

Paella Mixta

**Bandejas con pies de cerdo, ternera
con setas y conejo con allioli**

**Pan, vino, agua, botella de cava (para 4 personas
Bunuelos de la casa y moscatel**

Café y gotas

Tras la sobremesa , **BAILE**.

Después, se emprenderá el camino de regreso a los lugares de origen.

PRECIO ADULTO CON SUBVENCION : 30€

PRECIO NIÑO CON SUBVENCION : 25 (macarrones y pollo)

PRECIO SIN SUBVENCION : 43€ Y 36€

FECHA LIMITE INSCRIPCIÓN 1 JUNIO

DIA: 13 DE JUNIO

HORA DE SALIDA: 8h

PAGA Y SEÑAL: 10€

**Esther Campano,
Jordi Arnaiz
J. Carlos Puchol**

**Antonio Martín,
Helena Figuerola,
Albert Carrillo**

**Ramón Sánchez,
Fco. Javier Arjona,
Ricardo Sánchez**

Sant Cugat a 10 de mayo de 2010